MAPA DO CELÓW PROJEKTOWYCH
Arkusz nr 1
SKALA 1:500
Obiekt: Reda ul. Gdańska

Województwo: pomorskie
Powiat: wejherowski
Gmina: Reda
Obręb: Reda 01
Nr ID: GD.6640.4467.2016
Ks. rob.: 102/16/G
Nr sekcji mapy : 6.226.23.20.1.3
Prace polowe: Łukasz Gołembowski, Karol Ceyer, Tomasz Wojtan
── - treść fakultatywna

Układ odniesienia - "Kronsztadt86"
Układ współrzędnych 2000/6

Gdańsk, dnia 13.10.2016r.

Mapa jest aktualna pod względem sytuacji, wysokości, uzbrojenia podz. terenu i ewidencji gruntów - na dzień: 13.10.2016r.

Uwaga !

1. Nie wyklucza się istnienia w terenie innych, nie wykazanych na niniejszej mapie urządzeń podziemnych, które nie były zgłoszone do inwentaryzacji, lub o których brak jest informacji w instytucjach branżowych.

LEGENDA:

— — zasięg opracowania mapy do celów projektowych.

Właściciel, władający, inwestor, są prawnie zobowiązani do ochrony znaków geodezyjnych na terenie inwestycji budowlanej (nieruchomości) (art.15, 48 pkt. 3 Ustawy z dn.17.05.89r. Dz.U. Nr 30, poz.163 - Prawo geod. i kartograf.)

W granicach opracowania mapy występują projektowane uzgodnienia w ZUDP - patrz: mapa.

Służebności gruntowych nie badano.

FIRMA USŁUGOWO-HANDLOWA
„DIAZ”
30-123 Gdańsk, ul. Chrobrego 76
tel. 58 344-92-25 tel./fax 58 520-16-01
NIP 584-095-62-69
KOMPLEKSOWE USŁUGI GEODEZYJNE

KIEROWNIK ODDZIAŁU GEODEZJI
Eugeniusz Lepacki
Geodeta Uprawniony GUGiK 5824

.2016

Poświadcza się, że niniejszy dokument został opracowany w wyniku prac geodezyjnych i kartograficznych, których rezultaty zawiera operat techniczny wpisany do ewidencji materiałów państwowego zasobu geodezyjnego i kartograficznego
Starosta Wejherowski
Id. ewidencyjny GD.6640.4467.2016
24 PAŹ. 2016
(data wpisania do zasobu)
Z up. Starosty
Główny Specjalista
Dorota Szumnarska
(podpis)

24 PAŹ. 2016

Poświadcza się, że niniejszy dokument został opracowany w wyniku prac geodezyjnych i kartograficznych, których rezultaty zawiera operat techniczny wpisany do ewidencji materiałów państwowego zasobu geodezyjnego i kartograficznego
Starosta Wejherowski
Id. ewidencyjny GD.6640.4467.2016
24 PAŹ. 2016
(data wpisania do zasobu)
Z up. Starosty
Główny Specjalista
Dorota Szumnarska
(podpis)

24 PAŹ. 2016

MAPA DO CELÓW PROJEKTOWYCH
Arkusz nr 2
SKALA 1:500
Obiekt: Reda ul. Gdańska

Województwo: pomorskie
Powiat: wejherowski
Gmina: Reda
Obręb: Reda 01
Nr ID: GD.6640.4467.2016
Ks. rob.: 102/16/G
Nr sekcji mapy : 6.226.23.20.1.3
Prace polowe: Łukasz Gołembowski, Karol Ceyer, Tomasz Wojtan
── - treść fakultatywna

Układ odniesienia - "Kronsztadt86"
Układ współrzędnych 2000/6

Gdańsk, dnia 13.10.2016r.

Mapa jest aktualna pod względem sytuacji, wysokości, uzbrojenia podz. terenu i ewidencji gruntów - na dzień: 13.10.2016r.

Uwaga !

1. Nie wyklucza się istnienia w terenie innych, nie wykazanych na niniejszej mapie urządzeń podziemnych, które nie były zgłoszone do inwentaryzacji, lub o których brak jest informacji w instytucjach branżowych.

LEGENDA:

— — zasięg opracowania mapy do celów projektowych.

Właściciel, władający, inwestor, są prawnie zobowiązani do ochrony znaków geodezyjnych na terenie inwestycji budowlanej (nieruchomości) (art.15, 48 pkt. 3 Ustawy z dn.17.05.89r. Dz.U. Nr 30, poz.163 - Prawo geod. i kartograf.)

W granicach opracowania mapy występują projektowane uzgodnienia w ZUDP - patrz: mapa.

Służebności gruntowych nie badano.

FIRMA USŁUGOWO-HANDLOWA
„DIAZ”
30-123 Gdańsk, ul. Chrobrego 76
tel. 58 344-92-25 tel./fax 58 520-16-01
NIP 584-095-62-69
KOMPLEKSOWE USŁUGI GEODEZYJNE

KIEROWNIK ODDZIAŁU GEODEZJI
Eugeniusz Lepacki
Geodeta Uprawniony GUGiK 5824

MAPA DO CELÓW PROJEKTOWYCH
Arkusz nr 2
SKALA 1:1000
Obiekt: Reda ul. Gdańska

Województwo: pomorskie
Powiat: wejherowski
Gmina: Reda
Układ odniesienia - "Amsterdam"
DER: KNGd2.6310.471/16
Ks. rob.: 102/16/G
Numer linii kolejowej: 202
Nazwa linii: Gdańsk Główny - Stargard
Nazwa stacji/szlaku kolejowego: Stacja Reda
Kilometraż opracowania: 35.2 - 35.9
Położenie - nr dz.435/18, 719/24

Prace polowe: Łukasz Gołembowski, Karol Ceyer, Tomasz Wojtan

Gdańsk, dnia 20.10.2016r.

Mapa została uzupełniona o przebieg uzbrojenia na podstawie wywiadów branżowych wykonanych w odpowiednich oddziałach PKP.

Uwaga !

1. Nie wyklucza się istnienia w terenie innych, nie wykazanych na niniejszej mapie urządzeń podziemnych, które nie były zgłoszone do inwentaryzacji, lub o których brak jest informacji w instytucjach branżowych.

FIRMA USŁUGOWO-HANDLOWA
„DIAZ”
30-123 Gdańsk, ul. Chrobrego 76
tel. 58 344-92-25 tel./fax 58 520-16-01
NIP 584-095-62-69
KOMPLEKSOWE USŁUGI GEODEZYJNE

KIEROWNIK ODDZIAŁU GEODEZJI
Eugeniusz Lepacki
Geodeta Uprawniony GUGiK 5824

LEGENDA:

— — zasięg opracowania mapy do celów projektowych.

07.1975r. J. Kaźmierski

Opracował	XI.1966	E. Prill	DYREKCJA OKRĘGOWA KOLEI PAŃST. W GDAŃSKU ODDZIAŁ GEODEZYJNY	Stan z dnia...........
Wykreślił	I.1966	F. Pupacz		Sekcja Nr............
Sprawdził	III.1966			P/S
Zweryfikował	IV.1966	L. Ottewa		
Zatwierdził	III.1966			
Skala 1:1000	PLAN SYTUACYJNY st. Reda km 34.350 – 36.050 Linia: Gdańsk-Lębork (Szczecin)			

PKP S.A.
Oddział Gospodarowania Nieruchomościami w Gdańsku
Kolejowy Ośrodek Dokumentacji Geodezyjnej i Kartograficznej w Gdańsku
W oznaczonym obszarze PRZERYWANĄ LINIĄ W KOLORZE FIOLETOWYM dokonano AKTUALIZ. treści kolejowej mapy sytuacyjno-wysokościowej. Dokumenty z pomiaru przyjęto do zasobu w dniu 2016-10-26
i zaewidencjonowano pod nr P/S 293/26
Niniejsza mapa może służyć do celów projektowych
Projektowane obiekty budowlane wymagające pozwolenia na budowę podlegają wytyczeniu i inwentaryzacji powykonawczej po zgłoszeniu przez jednostki uprawnione do wykonywania prac geodezyjnych w terenie zamkniętym
Gdańsk, dn. 2016-10-26

NACZELNIK
Wydziału Geodezji i Regulacji Stanów Prawnych
mgr inż. Czesław Doroszkiewicz
Geodeta uprawniony upr. Nr 13375

MAPA DO CELÓW PROJEKTOWYCH
Arkusz nr 1
SKALA 1:1000
Obiekt: Reda ul. Gdańska

Województwo: pomorskie
Powiat: wejherowski
Gmina: Reda
Układ odniesienia - "Amsterdam"
DER: KNGd2.6310.471/16
Ks. rob.: 102/16/G
Numer linii kolejowej: 202
Nazwa linii: Gdańsk Główny - Stargard
Nazwa stacji/szlaku kolejowego: Stacja Reda
Kilometraż opracowania: 35.2 - 35.9
Położenie - nr dz.435/18, 719/24

Prace polowe: Łukasz Gołembowski, Karol Ceyer, Tomasz Wojtan

Gdańsk, dnia 20.10.2016r.

Mapa została uzupełniona o przebieg uzbrojenia na podstawie wywiadów branżowych wykonanych w odpowiednich oddziałach PKP.

Uwaga !

1. Nie wyklucza się istnienia w terenie innych, nie wykazanych na niniejszej mapie urządzeń podziemnych, które nie były zgłoszone do inwentaryzacji, lub o których brak jest informacji w instytucjach branżowych.

FIRMA USŁUGOWO-HANDLOWA
„DIAZ”
30-123 Gdańsk, ul. Chrobrego 76
tel. 58 344-92-25 tel./fax 58 520-16-01
NIP 584-095-62-69
KOMPLEKSOWE USŁUGI GEODEZYJNE

KIEROWNIK ODDZIAŁU GEODEZJI
Eugeniusz Lepacki
Geodeta Uprawniony GUGiK 5824

LEGENDA:

— — zasięg opracowania mapy do celów projektowych.

07.1975r. J. Kaźmierski

Opracował	XI.1966	E. Prill	DYREKCJA OKRĘGOWA KOLEI PAŃST. W GDAŃSKU ODDZIAŁ GEODEZYJNY	Stan z dnia...........
Wykreślił	I.1966	F. Pupacz		Sekcja Nr............
Sprawdził	III.1966			P/S
Zweryfikował	IV.1966	L. Ottewa		
Zatwierdził	III.1966			
Skala 1:1000	PLAN SYTUACYJNY st. Reda km 34.350 – 36.050 Linia: Gdańsk-Lębork (Szczecin)			

PKP S.A.
Oddział Gospodarowania Nieruchomościami w Gdańsku
Kolejowy Ośrodek Dokumentacji Geodezyjnej i Kartograficznej w Gdańsku
W oznaczonym obszarze PRZERYWANĄ LINIĄ W KOLORZE FIOLETOWYM dokonano AKTUALIZ. treści kolejowej mapy sytuacyjno-wysokościowej. Dokumenty z pomiaru przyjęto do zasobu w dniu 2016-10-26
i zaewidencjonowano pod nr P/S 293/26
Niniejsza mapa może służyć do celów projektowych
Projektowane obiekty budowlane wymagające pozwolenia na budowę podlegają wytyczeniu i inwentaryzacji powykonawczej po zgłoszeniu przez jednostki uprawnione do wykonywania prac geodezyjnych w terenie zamkniętym
Gdańsk, dn. 2016-10-26

NACZELNIK
Wydziału Geodezji i Regulacji Stanów Prawnych
mgr inż. Czesław Doroszkiewicz
Geodeta uprawniony upr. Nr 13375

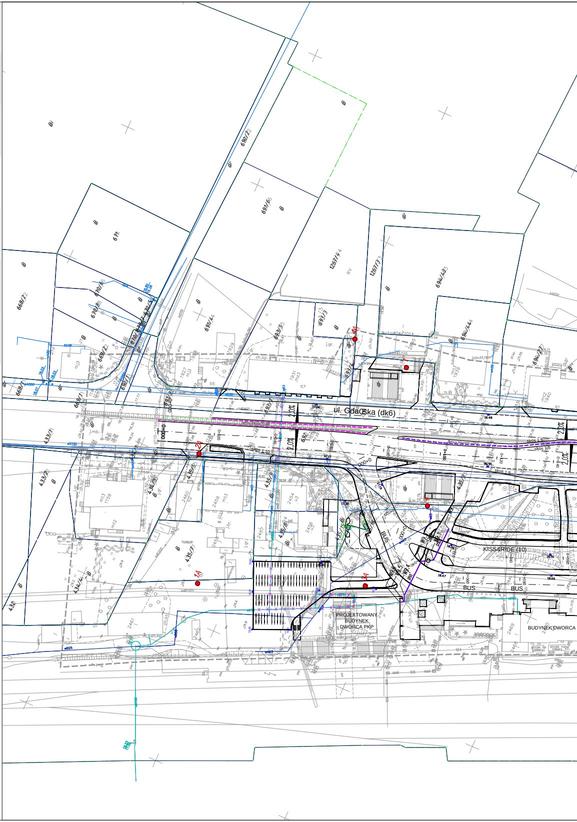

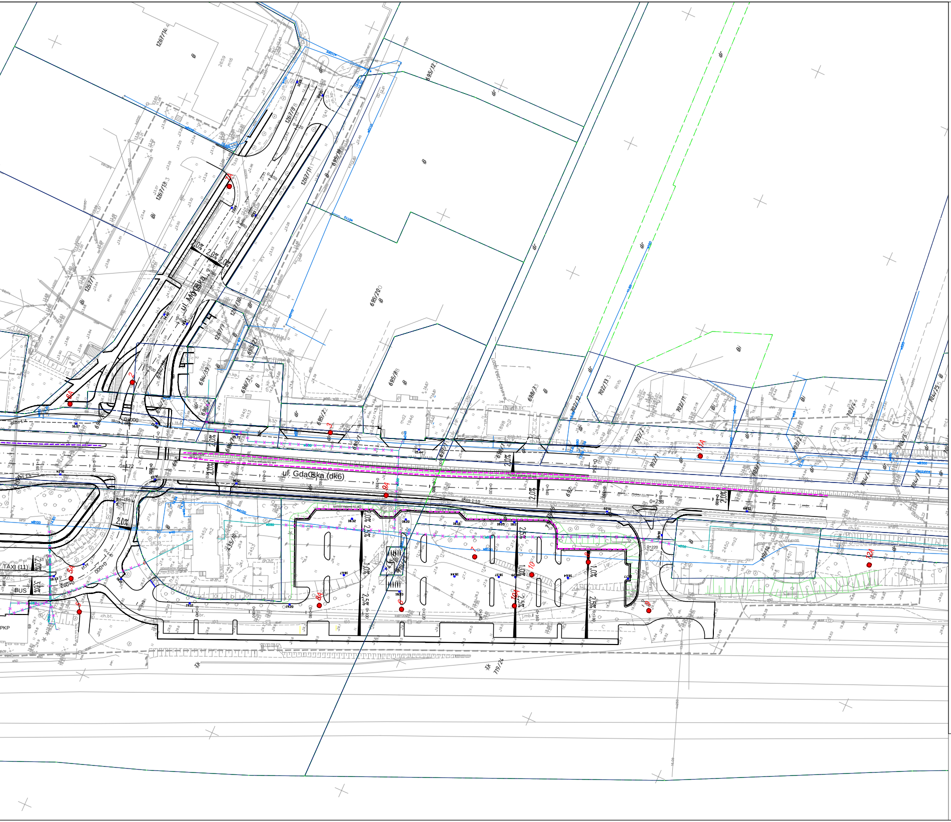

LEGENDA

- D50 — proj. przyłącze wodociągowe
- w110 — istn. sieć wodociągowa PEWIK
- w110 — istn. sieć wodociągowa PKP
- wo63 — istn. sieć wodociągowa PKP PLK
- istn. sieć wodociągowa PKP do likwidacji
- proj. studz. wodomierzowa
- proj. zasuwa wodociągowa
- proj. zaślepienie wodociągu
- ● 3 otwory geotechniczne

Rozwiązania zawarte w niniejszym opracowaniu podlegają ochronie prawa autorskiego i mogą być powielane oraz udostępniane osobom trzecim jedynie przez Zamawiającego w zakresie określonym w umowie o przeniesienie praw autorskich lub na podstawie pisemnego zezwolenia w/w Biura z zastrzeżeniem wszelkich skutków prawnych

BPBK S.A.
Biuro Projektów Budownictwa Komunalnego spółka akcyjna w Gdańsku
80-237 Gdańsk, ul. Jana Uphagena 27
tel. 058 341-40-11; fax 058 [illegible]

BUDOWA WĘZŁA INTEGRACYJNEGO REDA
WRAZ Z TRASAMI DOJAZDOWYMI NA TERENIE MIASTA REDY
BRANŻA SANITARNA

Usytuowanie sieci wodociągowej

Stadium opracowania:	PROJEKT WYKONAWCZY		
Data: 03.2017	Skala: 1:500	Rys nr	1.1
Nr zlec: 0354	Nr arch:		

Projektant:	mgr inż. Wojciech Piotrowski	specj. instalacyjno-inżynieryjna upr. nr 3939/Gd/89	
	mgr inż. Patryk Miotke	specj. instalacyjna sanitarna upr. nr POM/0047/PWBS/16	
Opracowanie:		specj. upr. nr	
		specj. upr. nr	
Sprawdzający:	mgr inż. Alicja Stępień	specj. sanitarna upr. nr 1990/Gd/85	