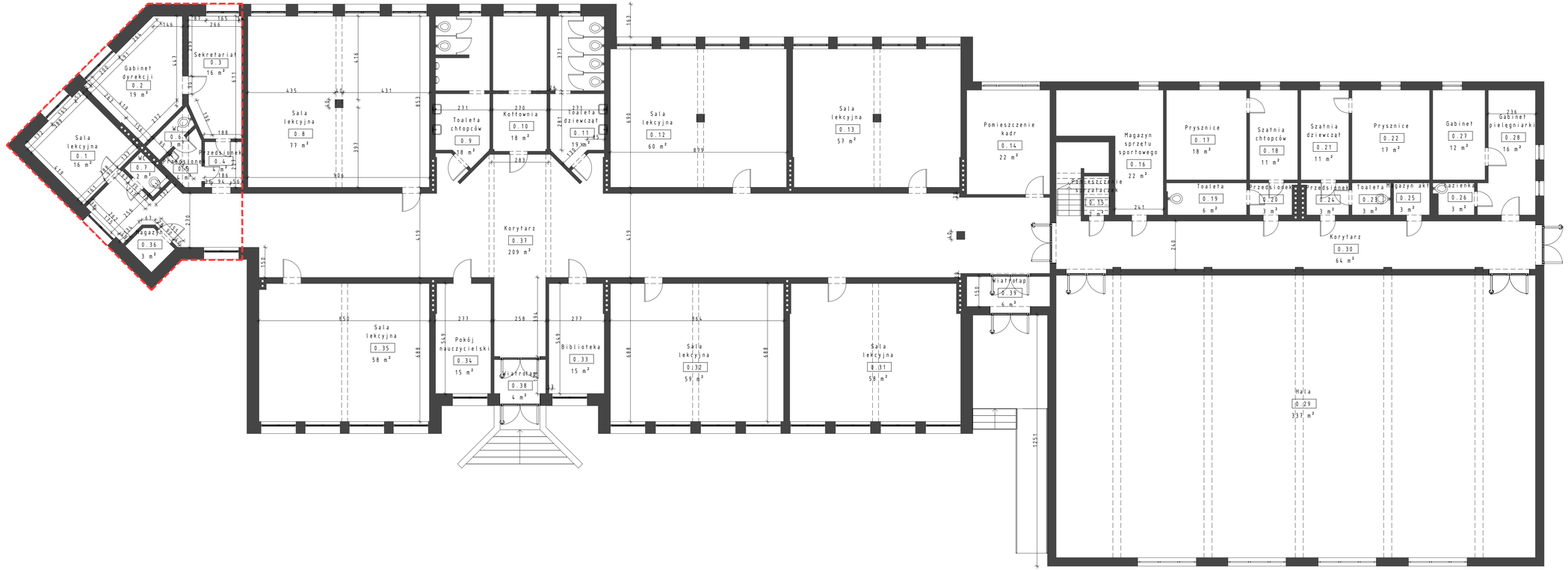

LEGENDA

Część budynku istniejącego przeznaczona do rozbiórki

PAKT

PRACOWNIA AUTORSKA KAROL TOMCZAK
PAKT sp. z o.o.
ul. Biskupa Dominika 14/1
81-402 Gdynia

NAZWA INWESTYCJI

ROZBUDOWA BUDYNKU SZKOŁY PODSTAWOWEJ NR. 5 W REDZIE.

ADRES INWESTYCJI

GMINA MIASTO **REDA**, dz. nr 212/9 i 212/8, OBRĘB REDA 05

INWESTOR

GMINA MIASTO **REDA**, ZIEDZIBA W REDZIE, UL. GDAŃSKA 33, 84-240

FAZA

PROJEKT WYKONAWCZY

BRANŻA

ARCHITEKTURA

PROJEKTANCI:
arch. Karolina Griewek
arch. Maja Skolysz
arch. Kacper Trzmiel
arch. Karol Tomczak
upr. nr: POI/KK/359/2010

NAZWA RYSUNKU:

PROJEKT WYBURZENIA - RZUT PARTERU

SKALA	DATA	REW.
1 : 1 0 0	MAJ 2020	-

NUMER RYSUNKU: **RED_WYB_01**

PRAWA AUTORSKIE:
Projekt (dzieło architektoniczne) jest chroniony prawem autorskim zgodnie z art.1 pkt.2.6 ustawy z 23 lutego 1994r O Prawie Autorskim (Dziennik Ustaw Nr 24 Poz.83)Projekt (dzieło architektoniczne) jest chroniony prawem autorskim zgodnie z art.1 pkt.2.6 ustawy z 23 lutego 1994r O Prawie Autorskim (Dziennik Ustaw Nr 24 Poz.83